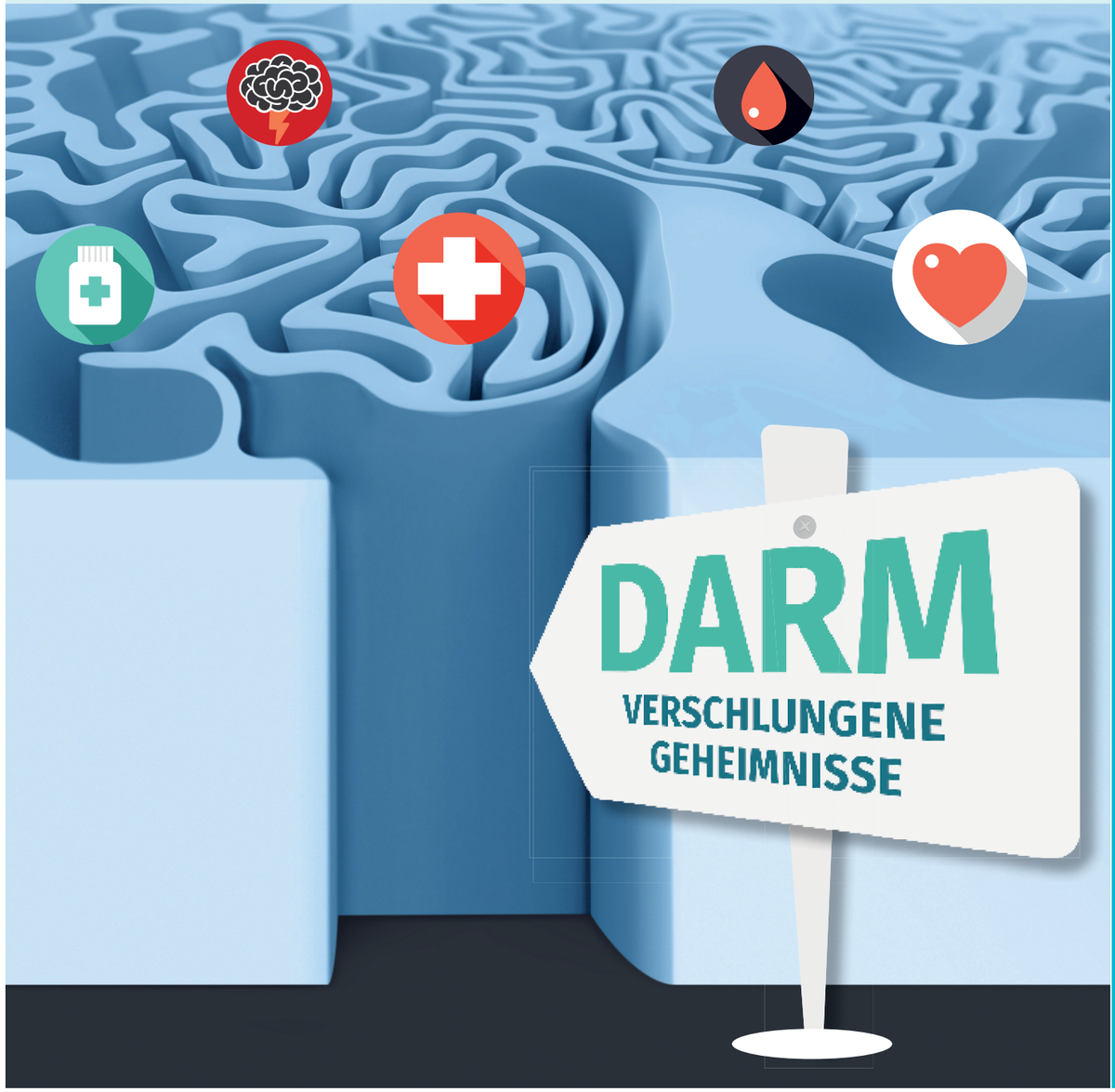

KREISKLINIK WÖRTH AN DER DONAU
Gemeinsam für Ihre Gesundheit

15.10.2019 ▪ 16:00 Uhr

Kreisklinik Wörth a.d. Donau, Besprechungsraum im UG Facharzt-zentrum

Begrüßung
Landrätin Tanja Schweiger

Vorstellung der Klinik-Kompetenz Bayern eG
Krankenhausdirektor Martin Rederer

Vortrag „Darmkrebs - Diagnostik & Therapie“
Dr. med. Nabil Ghali ▪ Dr. med. Christoph Gößl

Besichtigung Endoskopie & Hybrid-OP

Come together mit Imbiss im Klinik-Café

Kreisklinik Wörth a. d. Donau - Krankenhausstraße 2,
93086 Wörth a.d. Donau
Telefon: 09482/202-0 Fax: 09482/202-208
info[at]kreisklinik-woerth.de

KKB - Krankenhausstraße 1 • 91781 Weißenburg
Telefon: 09141/903-3080 Fax: 09141/903-3081
info[at]klinik-kompetenz-bayern.de
www.klinik-kompetenz-bayern.de

KKB-INFO-WOCHE

KLINIK
KOMPETENZ
BAYERN eG

Auftaktveranstaltung der bayernweiten KKB-Info-Woche an der Kreisklinik Wörth